VIE PRATIQUE

Transports

Retrouvez ici les informations pratiques pour vous déplacer par les transports en commun.

Les transports en commun

Le train

Boissettes est desservie par la gare SNCF de Melun ou la gare RER D du Mée-sur-Seine. Retrouvez les horaires sur le site I nternet transilien.com

Les bus

Ligne 3653 : Saint-Assise - Melun Gambetta

Trois lignes de bus desservent Boissettes :

3651: Beaulieu-Collège Nazareth Voisenon

3634:Gare du Mée -Gare de Ponthierry -Pringy

3653:Saint-Assise-Melun Gambetta

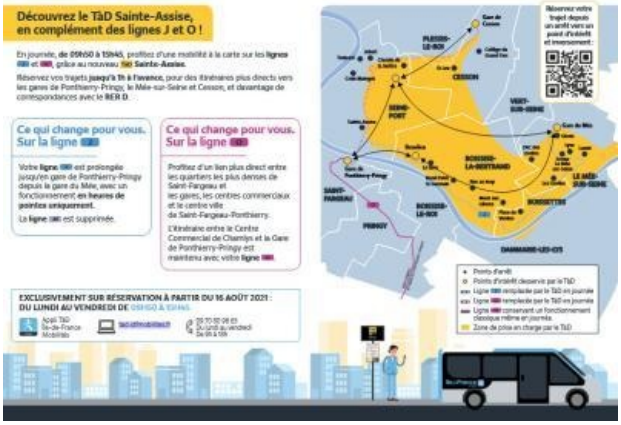

Transport à la Demande (TAD)

Le TàD zonal fonctionne sur Seine Port, Boissise la Bertrand et Boissettes en heures creuses de 9h50 à 15h45 .

3 possibilités pour réserver :

- Par téléphone au 09 70 80 96 63 du lundi au vendredi de 9 h à 18h
- Via le site internet :https://tad.idfmobilités.fr
- En téléchargeant gratuitement l'application Appli TAD

Plus d'infos ?

Pour plus d'informations, consultez le site internet de Ile de France Mobilités ou l'ensemble de leur offre de bus sur le Grand Melun (https://boissettes.fr/sites/boissettes.fr/files/media/downloads/cmavs-ligne-de-bus-nouvelle-offre.pdf) sur pdf.

Le covoiturage

Pour vos déplacements, pensez au covoiturage, partagez un véhicule.

Le covoiturage consiste à partager un même véhicule pour effectuer un trajet commun.

Plusieurs sites Internet pour covoiturer

- www.covoiturage77.fr

Sites de covoiturage en Seine-et-Marne

- http://www.easycovoiturage.com
- http://www.carecole.com

Les jeunes et les transports en commun

Carte Imagine'R

Elle s'adresse aux collégiens et lycéens de moins de 22 ans.

Subventionnée par le Conseil Général, une partie reste à la charge des familles.

Cette carte est valable 1 an, voyages illimités en Ile-de-France toutes zones, jours fériés, vacances scolaires, dans le métro , les bus, le tram, le train, le RER, sauf Orlyval, Allobus-Roissy CDG.

Rerouvez les informations sur le site Internet imagine-r.com.

Les Seniors et les transports

Si vous avez plus de 60 ans, bénéficiez de tickets + - .

Ces tickets sont valables sur la totalité des réseaux de bus ; exemple : Melibus, Tzen, métro et RER dans Paris. Pour en bén éficier adressez vous au Secrétariat de Mairie muni de votre carte d'identité, d'une justification de domicile dans la comm une et d'un chèque de 15 euros pour frais de dossier.

12 carnets de 10 tickets vous seront remis. Vous pourrez renouveler votre demande après 12 mois de date à date. Si vous a vez 65 ans et êtes non imposable vous pouvez alors prétendre à la carte Rubis ou Améthyste.

Pour en savoir plus consulter le site de la CAMVS.